Manual Edition 1.0, March 2021
IB-220-R1280D-01

@Edifierglobal @Edifier_Global @Edifier_Global

Model: EDF100011

Edifier International Limited
P.O. Box 6264
General Post Office
Hong Kong

Tel: +852 2522 6989
Fax: +852 2522 1989
www.edifier.com
© 2021 Edifier International Limited. All rights reserved.
Printed in China

NOTICE:
For the need of technical improvement and system upgrade, information contained herein may be subject to change from time to time without prior notice.
Products of EDIFIER will be customized for different applications. Pictures and illustrations shown on this manual may be slightly different from actual product. If any difference is found, the actual product prevails.

EDIFIER®

R1280DBs
Active Speaker

Instrukcja obsługi | Návod k obsluze | Používateľská príručka

名　　称：	R1280DBs 20版（波兰捷克斯洛伐克文）	说明书 东莞市漫步者科技有限公司	
材　　质：	80g书纸 对折，打钉，胶装	版面设计：	
尺　　寸：	127x127mm	校　　对：	
版本号及料号：	V1.0/IB-220-R1280D-01	批　　准：	

IB-220-R1280D-01　　说明书R1280DBs/波兰捷克斯洛伐克文/捷克NEOX/20502

Ważna instrukcja bezpieczeństwa

1. Proszę uważnie przeczytać instrukcje. Przechowywać ją w bezpiecznym miejscu do wykorzystania w przyszłości.
2. Używaj tylko akcesoriów zatwierdzonych przez producenta.
3. Zainstalować prawidłowo urządzenie zgodnie z instrukcjami podanymi w rozdziale - Podłączanie urządzenia.
4. Zaleca się użytkowanie produktu w środowisku o temperaturze 0-35°C.
5. Aby zmniejszyć ryzyko pożaru i porażenia prądem elektrycznym, nie należy narażać produktu na działanie deszczu lub wilgoci.
6. Nie należy używać tego produktu w pobliżu wody. Nie należy zanurzać tego produktu w żadnych cieczach lub narażać go na kontakt z kapiącą lub pryskającą wodą.
7. Nie instalować ani nie używać tego produktu w pobliżu źródeł ciepła (np. radiatora chłodnicy, grzejnika, kuchenki/pieca lub innych urządzeń, które generują ciepło).
8. Nie należy umieszczać żadnych obiektów napełnianych cieczą, takich jak wazony, na tym produkcie; jak również poddawać go działaniu otwartego ognia, takiego jak zapalone świece, które były by umieszczone na tym produkcie.
9. Nie należy blokować jakichkolwiek otworów wentylacyjnych. Nie należy wkładać żadnych przedmiotów w otwory lub gniazda wentylacyjne. Może to spowodować pożar lub porażenie prądem.
10. Należy zachować wystarczającą wolną przestrzeń wokół produktu tak, aby utrzymać dobrą wentylację (zaleca się co najmniej 5cm).
11. Nie należy forsować i wsychać na siłę wtyczki do gniazda. Przed wykonaniem podłączenia sprawdź, czy nie występuje blokada w gniazdach i czy wtyczka pasuje do gniazda i jest zorientowana w dobrym kierunku.
12. Należy zachować przewidziane akcesoria i części (np. śrubki) z dala od dzieci, aby zapobiec połknięciu ich przez pomyłkę.
13. Nie należy otwierać i nie zdejmować obudowy samodzielnie. Grozi to narażeniem na niebezpieczne napięcie lub inne niebezpieczne zagrożenia. Niezależnie od przyczyny uszkodzeń (takich jak uszkodzony przewód lub wtyczka, narażenie na rozchlapany płyn lub wpadnięcie do środka jakiegoś obcego obiektu, narażenie produktu na deszcz lub wilgoć, produkt nie działa bo został silnie rzucony, itp.), naprawy muszą być wykonywane przez autoryzowany, profesjonalny serwis, natychmiast.
14. Przed przystąpieniem do czyszczenia produktu suchą ściereczką, zawsze najpierw wyłącz urządzenie i odłącz wtyczkę zasilania.
15. Nigdy nie używaj mocnych lwwadów, czyszczących środków alkalicznych, benzyny, alkoholu lub innych rozpuszczalników chemicznych do czyszczenia powierzchni produktu. Do czyszczenia należy stosować tylko neutralnych rozpuszczalników lub czystej wody.

Ten symbol głośna muzyka może prowadzić do utraty słuchu. Proszę utrzymać siłę i natężenie dźwięku w zakresie bezpiecznym dla słuchu.

Właściwa utylizacja tego produktu. To oznakowanie wskazuje, że tego produktu nie należy usuwać wraz z odpadami domowymi, wszędzie w krajach UE. Aby uniknąć szkodliwego wpływu na środowisko lub zdrowie ludzkie, poprzez niekontrolowane procesy unieszkodliwiania odpadów, należy zwykonywać ich recykling odpowiedzialnie i zgodnie z promowanym zrównoważonym procesem ponownego wykorzystania zasobów materialnych. Aby pozbyć się zużytego już urządzenia, proszę używać systemów zbiórki lub skontaktować się ze sprzedawcą, tam gdzie produkt został zakupiony. Oni mogą przyjmować ten produkt do recyklingu bezpiecznego dla środowiska.

Należy korzystać wyłącznie z wózka, stojaka/podstawki, statywu, wspomnia lub stołu, określonego przez producenta, lub sprzedawanego wraz z aparatem. Gdy jest używany wózek, należy zachować ostrożność przy przemieszczaniu kombinacji wózka i/lub aparatu tak, aby uniknąć niebezpieczeństwa potknięcia się i zranienia.

Ważna instrukcja bezpieczeństwa

Ostrzeżenie odnośnie pobierania energii elektrycznej:
1. Dla łatwości korzystania umieść ten produkt w pobliżu gniazdka zasilającego.
2. Przed użyciem należy upewnić się, że napięcie robocze jest takie same, jak od twojego dostawcy energii. Odpowiednie napięcie robocze można znaleźć na płytce znamionowej produktu.
3. Dla celów bezpieczeństwa należy odłączyć produkt podczas burzy lub gdy jest on nieużywany przez dłuższy czas.
4. W normalnych warunkach zasilacz może się silnie nagrzać. Proszę zapewnić dobrą wentylację w obszarze użytkowania i zachować ostrożność.
5. Etykiety ostrzegawcze o niebezpieczeństwie umieszczone na obudowie lub u doły produktu lub na adaptorze zasilania sieciowego.

Ten symbol jest stosowany w celu powiadomienia użytkownika o obecności niezolowanego, dostatecznie wysokiego, niebezpiecznego napięcia elektrycznego wewnątrz obudowy produktu, które może być przyczyną porażenia prądem elektrycznym.

Ten symbol jest stosowany dla ostrzeżenia użytkownika aby nie demontował obudowy produktu i o tym, że wewnątrz nie ma tam części wymienianych przez użytkownika. Oddaj ten produkt do autoryzowanego centrum serwisowego, do naprawy.

Ten symbol wskazuje, że ten produkt jest przeznaczony tylko do użytku w pomieszczeniach wewnętrznych.

Ten symbol wskazuje, że ten produkt jest KLASY II lub podwójnie izolowanym urządzeniem elektrycznym, bez wymogu posiadania uziemienia.

Wtyczka sieciowa lub gniazdo sieciowe w urządzeniu pełnią funkcję wyłącznika i muszą być łatwo dostępne.

Dla produktu bezprzewodowego:
1. Produkt bezprzewodowy może generować krótkofalowe częstotliwości radiowe i zakłócać poprzez interferencję normalne korzystanie z innych urządzeń elektronicznych lub sprzętu medycznego.
2. Wyłącz urządzenie, gdy jest to niedopuszczalne. Nie należy używać tego produktu w urządzeniach medycznych, w samolotach, na stacjach benzynowych, w pobliżu bramek automatycznych, w systemach automatycznej sygnalizacji pożaru lub innych zautomatyzowanych urządzeniach.
3. Nie wolno używać produktu w pobliżu rozrusznika serca w zakresie odległości 20 cm. Fale radiowe mogą wpływać na normalne funkcjonowanie stymulatora serca lub innych urządzeń medycznych.

Důležité bezpečnostní pokyny

1. Důkladně se seznamte s těmito pokyny. Uložte je na bezpečné místo pro pozdější použití.
2. Používejte pouze příslušenství doporučené výrobcem.
3. Přístroj instalujte náležitě v souladu s pokyny uvedenými v kapitole o jeho připojení.
4. Přístroj doporučujeme používat v teplotním rozmezí 0-35°C.
5. Abyste snížili riziko požáru nebo úrazu elektrickým proudem, nevystavujte tento přístroj dešti nebo vlhkosti.
6. Nepoužívejte toto zařízení v blízkosti vody. Zařízení se nesmí ponořovat do vody ani jiných kapalin a nesmí na něj kapat.
7. Přístroj neinstalujte v blízkosti teplených zdrojů (např. radiátorů, kamen, nebo jiných zařízení vyvářejících teplo, atd.).
8. Na přístroj nestavte žádné předměty naplněné tekutinou, např. vázy; také se na něj nesmí stavět žádné zdroje otevřeného ohně, např. zapálené svíčky.
9. Neblokujte ventilační otvory. Do ventilačních ani jiných otvorů nestrkejte žádné předměty. Mohlo by dojít ke vzniku požáru nebo úrazu elektrickým proudem.
10. S ohledem na dostatečnou ventilaci nechte okolo přístroje dostatečný prostor (doporučujeme minimálně 5 cm).
11. Konektor se nenažte do zásuvky zatlačit násilím. Před připojením konektoru zkontrolujte, zda zástrčka není náčlem uspaná a zda konektor odpovídá zástrčce a je správně orientován.
12. Dodané příslušenství a díly (např. šroubky) uchovávejte mimo dosah dětí, aby je omylem nespolkly.
13. Sami kryt nedemontujte ani neotvírejte. Vystavujete se tak riziku úrazu elektrickým proudem a jiným nebezpečím. Bez ohledu na příčinu poškození (např. poškozený kabel nebo zástrčka, vystavení působení tekutin, vpadlé cizí předměty, vystavení dešti nebo vlhkosti, nesprávná funkce nebo pád přístroje, atd.) musí opravu okamžitě provést pouze oprávněný servisní technik.
14. Před čištěním produktu suchým hadříkem jej vždy nejprve vypněte a odpojte ze sítě.
15. K čištění povrchů přístroje nikdy nepoužívejte silné kyseliny, zásady, benzín, alkohol ani jiná chemická rozpouštědla. K čištění používejte pouze neutrální čistící prostředky nebo čistou vodu.

Nadměrný poslech hlasité hudby může způsobit poškození sluchu. Udržujte nastavení hlasitosti v rozumném rozsahu.

Správná likvidace produktu. Toto značka znamená, že tento přístroj nelze v rámci EU likvidovat jako běžný domácí odpad. Abyste zabránili poškození životního prostředí nebo lidského zdraví v důsledku nekontrolované likvidace přístroje, zodpovědně jej zrecyklujte. Čině umožníte opětovné využití použitých materiálů. K navrácení použitého přístroje využijte sběrné systémy nebo kontaktujte prodejce, u kterého jste produkt zakoupili. Ten od Vás může přístroj převzít a zajistit jeho ekologickou recyklaci.

Používejte pouze s vozíkem, stojanem, trojnožkou, držákem nebo stolkem specifikovaným výrobcem nebo prodaným s přístrojem. Při používání vozíku dbejte opatrnosti při manipulaci s přístrojem a vozíkem, aby nedošlo k poranění v důsledku překlopení.

Důležité bezpečnostní pokyny

Upozornění pro práci s elektrickým proudem:
1. Pro snadné použití umístěte výrobek do blízkosti síťové zásuvky.
2. Před použitím se ujistěte, že provozní napětí odpovídá napětí ve Vaší místní síti. Správné provozní napětí naleznete na výrobním štítku.
3. Z bezpečnostních důvodů přístroj při bouřce, nebo pokud není delší dobu používán, odpojte ze sítě.
4. Za běžných okolností se zdroj může přehřívat. Dbejte proto na dobré odvětrání a zvýšenou opatrnost.
5. Na krytu přístroje nebo spodní části jeho adapteru se nachází bezpečnostní štítky.

Tento symbol uživatele varuje před neizolovaným nebezpečným napětím uvnitř přístroje, u kterého hrozí nebezpečí úrazu elektrickým proudem.

Tento symbol uživatele varuje, aby nerozebíral kryt přístroje, a informuje, že se uvnitř přístroje nenachází žádné uživatelem vyměnitelné části. Za účelem opravy navštivte autorizovaný servis.

Tento symbol znamená, že tento přístroj není určen k venkovnímu použití.

Tento symbol znamená, že tento přístroj je jedná o elektrické zařízení zařízení s dvojitou izolací nebo třídy II a nevyžaduje uzemnění.

Když je použita elektrická zástrčka jako odpojovací zařízení, musí toto odpojovací zařízení zůstat pohotově použitelné.

Pro bezdrátové přístroje:
1. Bezdrátová zařízení mohou generovat krátkovlnné radiové frekvence a ručit tak běžný provoz ostatních elektronických zařízení nebo zdravotních přístrojů.
2. Pokud není použití přístroje povoleno, vypněte jej. Přístroj nepoužívejte ve zdravotnických zařízeních, ův letadlech, u benzínových pump, v blízkosti automatických bran, automatických protipožárních systémů ani jiných automatických zařízeních.
3. Přístroj nepoužívejte ve vzdálenosti do 20 cm od kardiostimulátoru. Radiové vlny mohou ovlivňovat běžnou funkci kardiostimulátorů nebo jiných lékařských přístrojů.

Důležité bezpečnostné pokyny

1. Prosím inštrukcie si dôkladne prečítajte. Pre budúce použitie ich uchovajte na bezpečnom mieste.
2. Používajte iba príslušenstvo schválené výrobcom.
3. Namontujte prístroj správne podľa pokynov v časti pripojenia zariadenia.
4. Odporúča sa zariadenie používať v prostredí kde je 0-35°C.
5. Aby ste sa vyhli riziku požiaru a elektrického šoku, nevystavujte zariadenie dažďu alebo vlhkosti.
6. Nepoužívajte toto zariadenie v blízkosti vody. Nepoznárajte toto zariadenie do akejkoľvek tekutiny alebo ho nevystavujte kvapkaniu alebo špliechaniu.
7. Neinštalujte alebo nepoužívajte toto zariadenie v blízkosti zdrojov tepla (napr. radiátor, ohrievač, sporák, alebo iné zariadenia ktoré vytvárajú teplo).
8. Na zariadenie sa nemajú umiestňovať žiadne predmety naplnené tekutinami, ako sú vázy; tiež by zariadenie nemalo byť vystavené otvorenému ohňu, ako sú zapálené sviečky položené na zariadení.
9. Neblokujte ventilačné otvory. Do ventilačných otvorov alebo medzier nevkladajte žiadne predmety. Toto môže viesť k požiaru alebo k úrazu elektrickým prúdom.
10. Okolo zariadenia udržujte dostatočný priestor z dôvodu dobrej ventilácie (odporúča sa minimálne 5 cm).
11. Nestláčajte nasilu zásuvku do zástrčky. Pred pripojením, skontrolujte či nie je zástrčka uchytená a či je zástrčka vhodná pre zásuvku a či je orientovaná správnym smerom.
12. Uchovávajte dodávané príslušenstvo a časti (ako napríklad skrutky) mimo dosahu detí, aby sa zabránilo ich zjedeniu omylom.
13. Neotvárajte alebo nevyberajte kryt sami. Môžete sa tak vystaviť nebezpečnému napätiu alebo iným rizikám. Bez ohľadu na príčinu poškodenia (ako je poškodený drôt alebo zástrčka, vystavenie kvapkajúcej kvapaline alebo spadajúcemu cudzemu predmetu, vystavenie dažďu alebo vlhkosti, nefunkčnosťou výrobku alebo spadnutiu výrobku atď.), musí byť oprava okamžite vykonaná autorizovaným servisným profesionálom.
14. Pred čistením výrobku suchou handričkou, vždy výrobok vypnite a odpojte zo zásuvky.
15. Na čistenie povrchu výrobku nikdy nepoužívajte silnú kyselinu, žieravinu, benzín, alkohol, alebo iné chemické čističe. Na čistenie použite iba neutrálny čistiť alebo čistú vodu.

Nadmerne hlasná hudba môže viesť k strate sluchu. Prosím udržujte hlasitosť v bezpečnom rozsahu.

Správna likvidácia tohto výrobku. Toto označenie znamená, že tento výrobok by nemal byť likvidovaný spolu s iným odpadom z domácností v celej EÚ. Aby sa predišlo možnému poškodeniu životného prostredia alebo zdravia ľudí v dôsledku nekontrolovaného zneškodňovania odpadu, zodpovedne ho recyklujte na podporu udržateľného opätovného využitia materiálnych zdrojov. Ak chcete vrátiť použité zariadenie, použite systém vrátenia a zberu alebo kontaktujte predajcu, kde bol produkt zakúpený. Oni potom tento výrobok dajú na recykláciu bezpečnú pre prostredie.

Používajte len s vozíkom, stojanom, stativom, držiakom alebo stolom špecifikovaným výrobcom, alebo predávaným s prístrojom. Ak používate vozík, pri pohybe kombinácie vozíka/prístroja postupujte opatrne, aby ste predišli poraneniu pri prevrátení.

Důležité bezpečnostné pokyny

Varovanie pri napájaní:
1. Výrobok umiestnite do blízkosti elektrickej zásuvky.
2. Pred použitím, sa uistite že pracovné napätie je rovnaké ako vaša lokálna napájacia sieť. Správne pracovné napätie môžete nájsť na výrobnom štítku zariadenia.
3. Z bezpečnostných dôvodov odpojte výrobok od elektrickej siete počas búrok alebo pri dlhšom nepoužívaní.
4. Za normálnych okolností, môže byť napájanie horúce. V oblasti udržujte dobré vetranie a buďte opatrný.
5. Bezpečnostné varovné štítky sú na kryte alebo na spodku výrobku alebo napájacieho adaptéra.

Tento symbol je určený na výstrahu užívateľa pri pritomnosti neizolovaného nebezpečného napätia v kryte výrobku, ktoré môže byť predstavovať dostatočný stupeň pre riziko elektrického toku osoby.

Tento symbol upozorňuje používateľa, aby nerozoberal kryt výrobku a nie je v ňom žiadna časť vymeniteľná používateľom. Pre opravu výrobok zoberte do autorizovaného opravného strediska.

Tento symbol naznačuje že zariadenie je len na používanie v interiéry.

Tento symbol naznačuje že zariadenie je II TRIEDY alebo dvojí izolované elektrické zariadenie bez požiadavky na uzemnenie.

Zástrčka napájacieho zdroja sa používa na odpojenie zariadenia, odpojené zariadenie má zostať pripravené na prevádzku.

Pre bezdrôtový výrobok:
1. Bezdrôtový výrobok môže vytvárať krátkovlnné rádio frekvencie a môže rušiť bežné používanie iných elektrických zariadení alebo zdravotného vybavenia.
2. Ak výrobok nie je povolený, vypnite ho Výrobok nepoužívajte v zdravotných zariadeniach, v lietadle, na pumpách, v blízkosti automatických brán, automatických požiarnych systémov alebo iných automatických zariadení.
3. Zariadenie nepoužívajte v blízkosti kardiostimulátora v rozsahu do 20 cm. Rádiové vlny môžu ovplyvniť bežnú operáciu kardiostimulátora alebo iných zdravotných zariadení.

Zawartość pudełka

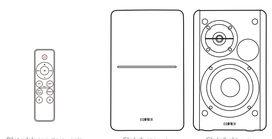

Uwaga: Rysunki służą tylko dla celów ilustracyjnych i mogą różnić się od rzeczywistego produktu.

Ilustracje

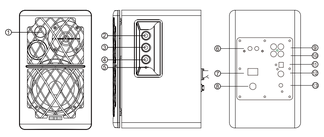

1. Wskaźnik odbiornika/wejścia podczerwieni
   Czerwona: tryb optyczny/koncentryczny
   Niebieska: tryb Bluetooth
   Zielona: tryb linii 1/linii 2
2. Regulacja wysokich tonów
3. Regulacja niskich tonów
4. Główna regulacja głośności/wybór wejścia
   Wciśnij: przełącznik trybu wejścia (Linii 1→Linii 2→Optycznego→Koncentrycznego→Bluetooth)
   Wciśnij i przytrzymaj: włączenie/wyłączenie zasilania
   Wciśnij i przytrzymaj: aby odłączyć Bluetooth w trybie Bluetooth
5. Kontrolka zasilania
6. Podłącz do pasywny głośnik
7. Przełącznik zasilania
8. Kabel zasilania
9. Przewód 1, wejście
10. Przewód 2, wejście
11. Wejście optyczne
12. Wejście koncentryczne
13. Podłącz do zewnętrznego subwoofera

Pilot zdalnego sterowania

1.Włączanie/wyłączanie zasilania
2.Poprzedni utwór (tryb Bluetooth)
3.Następny utwór (tryb Bluetooth)
4.Zwiększanie głośności
5.Zmniejszanie głośności
6.Pauza/odtwarzanie (tryb Bluetooth)
7. Włączono rozszerzenie poła dźwiękowego
8. Rozszerzenie poła dźwiękowego wyłączone
9. Tryb optyczny/koncentryczny
10. Tryb linii 1/linii 2
11. Tryb Bluetooth (Naciśnij i przytrzymaj, aby odłączyć Bluetooth)
12. Wyciszenie dźwięku

Instalacja i wymiana baterii:
Obróć pokrywę baterii zgodnie z kierunkiem strzałek i usuń pokrywę, zainstaluj baterię CR2032 do komory i zamknij pokrywę.

Pilot zdalnego sterowania

OSTRZEŻENIE!
1. Nie połykaj baterii, zagrożenie chemicznego skażenia organizmu.
2. Ten produkt zawiera baterię w postaci tabletki lub paluszka. Połknięcie baterii może prowadzić do obrazeń ciała lub śmierci. Nie należy umieszczać nowych lub starych baterii w miejscu, do którego dzieci mogą się dostać.
3. Nie należy używać tego produktu, jeśli brakuje pokrywki baterii lub nie jest ona zamknięta! trzymaj pilota zdalnego sterowania w miejscu niedostępnym dla dzieci.
4. Proszę udać się do szpitala natychmiast po połknięciu baterii.

Wskazówka:
1. Nie umieszczaj pilota w gorących i wilgotnych miejscach.
2. Nie doładowuj baterii.
3. Wyjmij i wymień baterie gdy są one nieużywane przez dłuższy czas.
4. Baterii nie wolno wystawiać na działanie źródeł ciepła takich jak promieniowanie słoneczne, ogień, itp.
5. Ryzyko wybuchu jeśli bateria zostanie niewłaściwie włożona. Baterie należy wymieniać na baterie tego samego lub równoważnego typu.

Połączenia

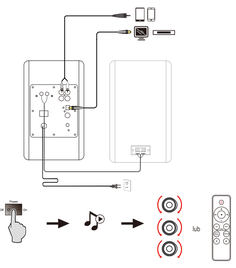

Port „Sub Out"na tylnym panelu aktywnego głośnika ma funkcję wykrywania. Gdy port ten jest połączony z zewnętrznym subwooferem, własne basy głośnika zostaną zredukowane, a basy będą odtwarzane głównie z podłączonego subwoofera.

Tryb Linii

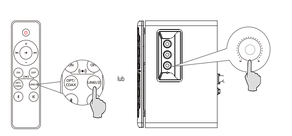

- Naciśnij pokrętło „volume/input" na panelu bocznym aktywnego głośnika lub naciśnij przycisk „LINE1/2" na pilocie, aby przełączyć na tryb linii 1/linii 2, zielone światło mignie raz lub dwa razy.
- Podłącz źródło audio (telefon mobilny, tablet itd.) do portu wejściowego „Line In 1" lub „Line In 2" (uważaj na dopasowanie kolorów) na panelu tylnym w głośniku aktywnym za pomocą kabla audio.
- Włącz odtwarzanie na podłączonym urządzeniu i dopasuj ustawienia do żądanego poziomu.

Tryb optyczny/koncentryczny

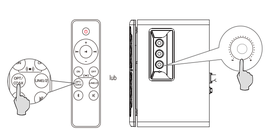

- Naciśnij pokrętło „volume/input" na panelu bocznym aktywnego głośnika lub naciśnij przycisk „OPT/COAX" na pilocie, aby przełączyć się w tryb optyczny/koncentryczny, zaświeci się czerwona lampka.
- Podłącz źródło dźwięku (odtwarzacz Blu-ray, Set Top Box itp.) do portu wejścia „OPT1/COAX" na tylnym panelu aktywnego głośnika za pomocą kabla optycznego lub koncentrycznego (kabel koncentryczny nie jest dołączony do zestawu).
- Włącz odtwarzanie na podłączonym urządzeniu i dopasuj ustawienia do żądanego poziomu.

Wskazówka:
W trybach optycznym i koaksjalnym, tylko sygnał PCM 44,1KHz/48kHz może być dekodowany.

Tryb Bluetooth

Bluetooth®

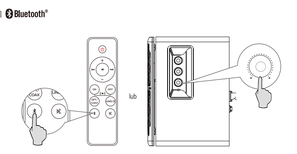

- Naciśnij pokrętło „volume/input" na bocznym panelu aktywnego głośnika lub naciśnij przycisk „ " na pilocie, aby przełączyć się w tryb Bluetooth, zaświeci się niebieskie światło.
- W swoim urządzeniu wyposażonym w funkcję Bluetooth należy wyszukać i wybrać „EDIFIER R1280DBs".
- Jeśli potrzebny, PIN do podłączenia to „0000".

Wskazówka:
- Aby móc korzystać ze wszystkich funkcji Bluetooth tego produktu, upewnij się, że źródło dźwięku ma A2DP (profil zaawansowanej dystrybucji audio) i AVRCP (profil zdalnego sterowania audio).
- Połączenia modułem spójność i zgodnościc Bluetooth mogą być różne wśród różnych urządzeń źródła dźwięku, w zależności od wersji oprogramowania urządzenia źródłowego.

Dane techniczne

Moc wyjściowa: R/L: 21W+21W
Pasmo przenoszenia: 51Hz-20KHz
Wejścia audio: Line In 1, Line In 2, Optyczne, Koncentryczne, Bluetooth, Sub Out

Deklaracja dla UE
Pasmo częstotliwości: 2,402GHz-2,480GHz
Moc wyjściowa RF: ≤20 dBm (EIRP)
Nie ma żadnych ograniczeń w stosowaniu.

Wykrywanie i usuwanie usterek

Brak dźwięku
- Sprawdź, czy głośnik jest Wł..
- Spróbuj zwiększyć głośność korzystając z głównego regulatora głośności lub regulatora na pilocie zdalnego sterowania.
- Sprawdź, czy kable audio są mocno podłączone, a na zestawie głośnikowym właściwie ustawiono źródło sygnału.
- Sprawdź, czy z urządzenia źródłowego dochodzi sygnał audio.

Nie można nawiązać połączenia przez Bluetooth
- Sprawdź, czy głośnik przełączony jest na wejście Bluetooth. Jeśli jest w innym trybie audio, Bluetooth nie można połączyć.
  Odłącz głośnik od wszelkich urządzeń Bluetooth naciskając i przytrzymując „ " w trybie Bluetooth, po czym spróbuj ponownie.
- Efektywną łączność Bluetooth można zapewnić w odległości 10 metrów między urządzeniami, prosimy pamiętać, by odległość nie była większa.
- Celem sprawdzenia łączności prosimy użyć innego urządzenia Bluetooth.

R1280DBs nie włącza się
- Sprawdź, czy urządzenie jest podłączone do zasilania i czy w gniazdku jest prąd.

Szum wychodzący z głośników
- Głośniki EDIFIER generują niewielkie szumy, natomiast szumy w tle niektórych urządzeń audio są za wysokiej. Odłącz przewody audio i podgłośnij; jeżeli w odległości 1 m od głośnika nie słychać żadnego dźwięku, wówczas nie ma problemu z produktem.

Więcej informacji na temat EDIFIER znajduje się na naszej stronie internetowej www.edifier.com
W przypadku pytań na temat gwarancji prosimy otworzyć właściwą zakładkę danego kraju na naszej stronie www.edifier.com i zapoznać się treścią Warunków Gwarancji.
USA i Kanada: service@edifier.ca
Ameryka Południowa: Odwiedź naszą stronę www.edifier.com (po angielsku) lub www.edifierla.com (po hiszpańsku/portugalsku) w celu uzyskania informacji lokalnych.

Otevření balení

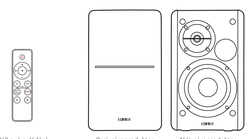

Poznámka: Obrázky jsou jen pro ilustraci a mohou se lišit od skutečného výrobku.

Ilustrace

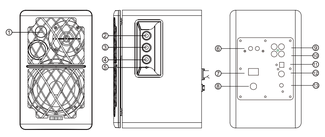

1. Infračervený přijímač/ukazatel vstupu
   Červená: optický/koaxiální režim
   Modrá: režim Bluetooth
   Zelená: režim vstupní linky 1/vstupní linky 2
2. Ovládání nastavení výšek
3. Ovládání nastavení basů
4. Hlavní ovladač hlasitosti/volba vstupu
   Stiskněte: přepínač režimu vstupu (vstupní linka 1→vstupní linka 2→optický→koaxiální→Bluetooth)
   Stiskněte a přidržte: zapnout/vypnout
   Stiskněte a přidržte: odpojit Bluetooth v režimu Bluetooth
5. Ukazatel napájení
6. Připojte se k pasivnímu reproduktoru
7. Vypínač
8. Napájací šňůra
9. Vstup vstupní linky 1
10. Vstup vstupní linky 2
11. Optický vstup
12. Koaxiální vstup
13. Připojení k externímu hlubokotónovému reproduktoru

Zawartość pudełka

Uwaga: Rysunki służą tylko dla celów ilustracyjnych i mogą różnić się od rzeczywistego produktu.

Ilustracje

1. Wskaźnik odbiornika/wejścia podczerwieni
   Czerwona: tryb optyczny/koncentryczny
   Niebieska: tryb Bluetooth
   Zielona: tryb linii 1/linii 2
2. Regulacja wysokich tonów
3. Regulacja niskich tonów
4. Główna regulacja głośności/wybór wejścia
   Wciśnij: przełącznik trybu wejścia (Linii 1→Linii 2→Optycznego→Koncentrycznego→Bluetooth)
   Wciśnij i przytrzymaj: włączenie/wyłączenie zasilania
   Wciśnij i przytrzymaj: aby odłączyć Bluetooth w trybie Bluetooth
5. Kontrolka zasilania
6. Podłącz do pasywny głośnik
7. Przełącznik zasilania
8. Kabel zasilania
9. Przewód 1, wejście
10. Przewód 2, wejście
11. Wejście optyczne
12. Wejście koncentryczne
13. Podłącz do zewnętrznego subwoofera

Pilot zdalnego sterowania

1.Włączanie/wyłączanie zasilania
2.Poprzedni utwór (tryb Bluetooth)
3.Następny utwór (tryb Bluetooth)
4.Zwiększanie głośności
5.Zmniejszanie głośności
6.Pauza/odtwarzanie (tryb Bluetooth)
7. Włączono rozszerzenie poła dźwiękowego
8. Rozszerzenie poła dźwiękowego wyłączone
9. Tryb optyczny/koncentryczny
10. Tryb linii 1/linii 2
11. Tryb Bluetooth (Naciśnij i przytrzymaj, aby odłączyć Bluetooth)
12. Wyciszenie dźwięku

Instalacja i wymiana baterii:
Obróć pokrywę baterii zgodnie z kierunkiem strzałek i usuń pokrywę, zainstaluj baterię CR2032 do komory i zamknij pokrywę.

Pilot zdalnego sterowania

OSTRZEŻENIE!
1. Nie połykaj baterii, zagrożenie chemicznego skażenia organizmu.
2. Ten produkt zawiera baterię w postaci tabletki lub paluszka. Połknięcie baterii może prowadzić do obrazeń ciała lub śmierci. Nie należy umieszczać nowych lub starych baterii w miejscu, do którego dzieci mogą się dostać.
3. Nie należy używać tego produktu, jeśli brakuje pokrywki baterii lub nie jest ona zamknięta! trzymaj pilota zdalnego sterowania w miejscu niedostępnym dla dzieci.
4. Proszę udać się do szpitala natychmiast po połknięciu baterii.

Wskazówka:
1. Nie umieszczaj pilota w gorących i wilgotnych miejscach.
2. Nie doładowuj baterii.
3. Wyjmij i wymień baterie gdy są one nieużywane przez dłuższy czas.
4. Baterii nie wolno wystawiać na działanie źródeł ciepła takich jak promieniowanie słoneczne, ogień, itp.
5. Ryzyko wybuchu jeśli bateria zostanie niewłaściwie włożona. Baterie należy wymieniać na baterie tego samego lub równoważnego typu.

Połączenia

Port „Sub Out"na tylnym panelu aktywnego głośnika ma funkcję wykrywania. Gdy port ten jest połączony z zewnętrznym subwooferem, własne basy głośnika zostaną zredukowane, a basy będą odtwarzane głównie z podłączonego subwoofera.

Tryb Linii

- Naciśnij pokrętło „volume/input" na panelu bocznym aktywnego głośnika lub naciśnij przycisk „LINE1/2" na pilocie, aby przełączyć na tryb linii 1/linii 2, zielone światło mignie raz lub dwa razy.
- Podłącz źródło audio (telefon mobilny, tablet itd.) do portu wejściowego „Line In 1" lub „Line In 2" (uważaj na dopasowanie kolorów) na panelu tylnym w głośniku aktywnym za pomocą kabla audio.
- Włącz odtwarzanie na podłączonym urządzeniu i dopasuj ustawienia do żądanego poziomu.

Tryb optyczny/koncentryczny

- Naciśnij pokrętło „